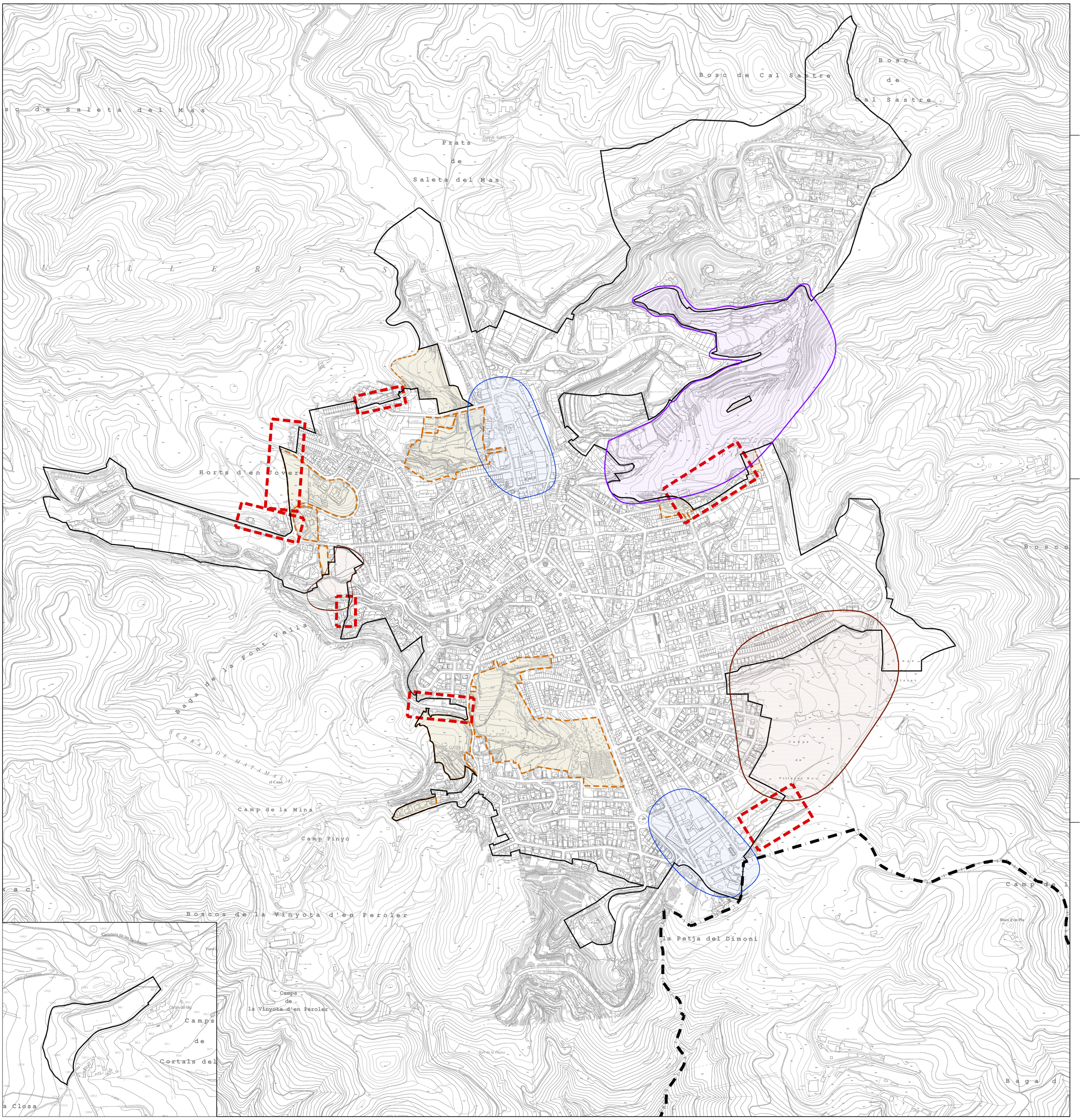

Nucli
CORTALS DEL MIG

Nucli
ST. HILARI SACALM

OBJECTIUS DE MILLORA DE L'ORDENACIÓ URBANA

- Ampliació de la reserva de sòl residencial
- Consolidació i ampliació de les reserves de sòl industrial
- Sector de transformació
- Regularització del límit del sòl urbà per adaptar-lo a la realitat
- Compleció del teixit urbà, mitjançant el desenvolupament i/o amb la modificació de polígons d'actuació pendents de consolidar :
  - PA-23, PA-24
  - UA-1, UA-2, UA-15, UA-16, UA-21
  - PMU-1(antic SUP-5)
  - SUNP-1

LLEGENDA GENERAL

Terme municipal
Límit sòl urbà

Ajuntament de Sant Hilari Sacalm

Equip redactor
Serveis Tècnics del Consell Comarcal de la Selva

NOVA ORDENACIÓ

OBJECTIUS I ESTRATÈGIES DEL POUM

ESTRATÈGIES D'ORDENACIÓ I NOUS CREIXEMENTS

AVANÇ DE PLA

PLA D'ORDENACIÓ UBANÍSTICA MUNICIPAL DE SANT HILARI SACALM

Gener 2016

Sant Hilari Sacalm

O.01.2

Escala: 1/10.000 (A3)
0 100 200 400m
0 50 100 200m
Escala: 1/5.000 (A1)